COCHERAS 119- COMERCIAL

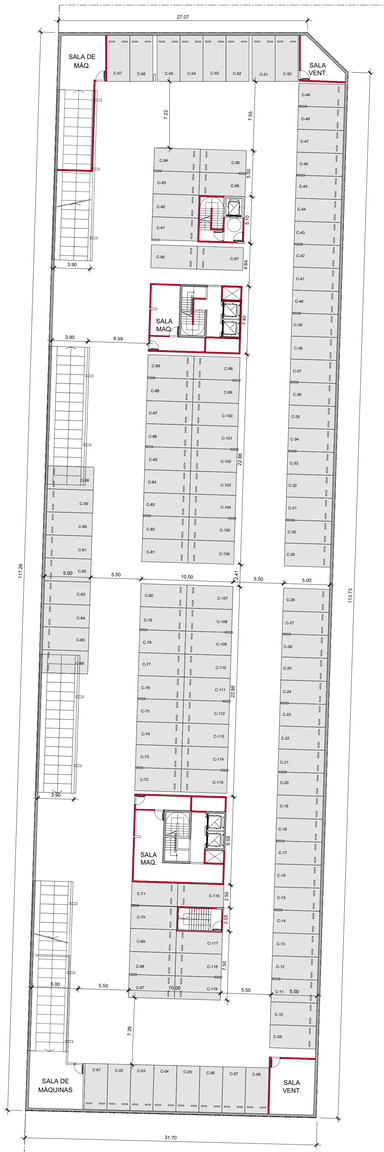

COCHERAS 518-VIVIENDAS

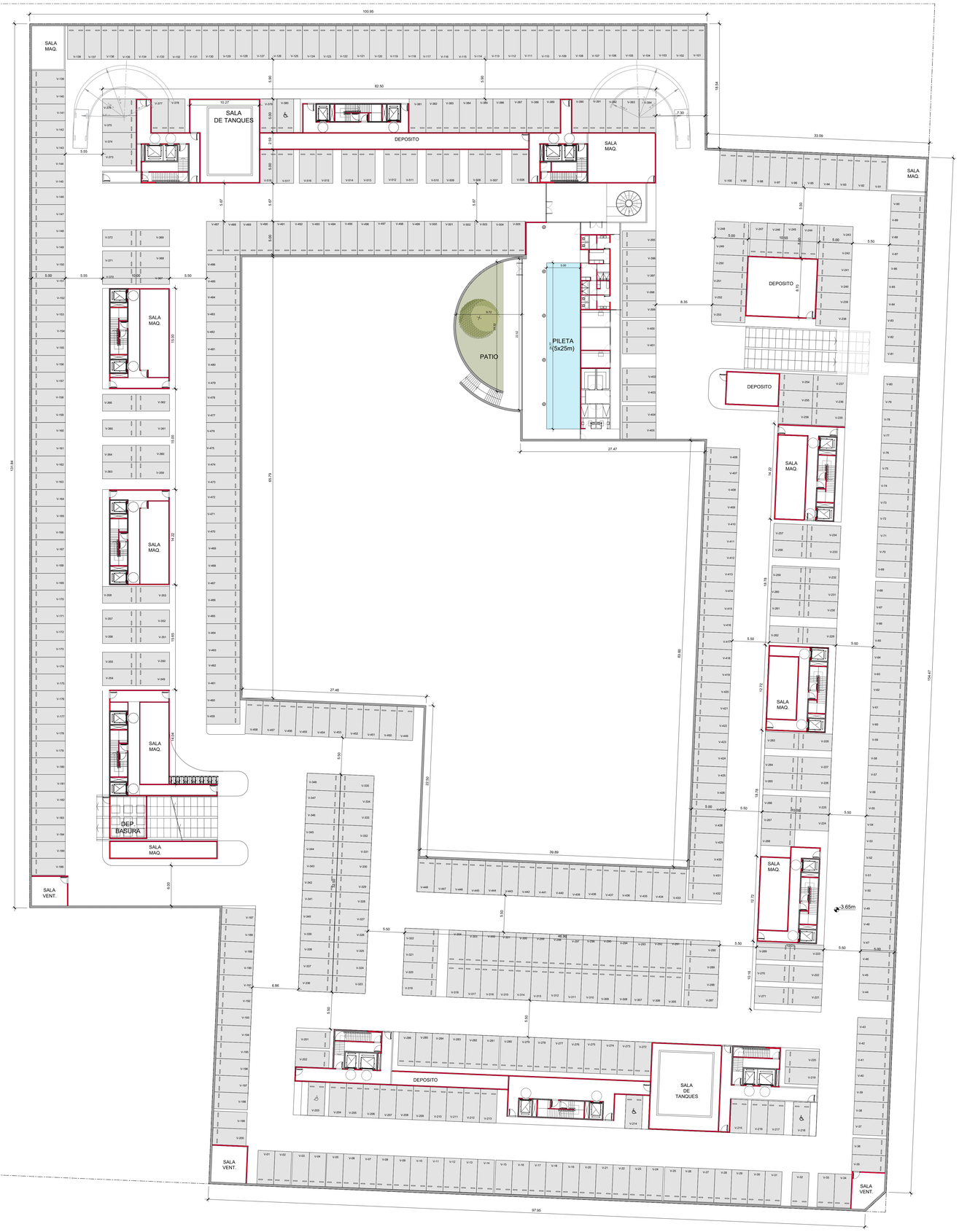

1º SUBSUELO -3.65

PLANTA 1° SUBSUELO 1:250

CIRC.	SECC.	MANZ.	PARC.
4	C	2	9B

PLANO DE: CONSTRUCCIÓN

DESTINO: VIVIENDA MULTIFAMILIAR; OFICINAS; LOCALES, COCHERAS

PROPIEDAD DE:

KEMPA S.A

CALLE: CUYO 3040

PARTIDO DE SAN ISIDRO

LOCALIDAD: MARTINEZ

ESC. 1:100

ANTECEDENTE EXPTE. Nº:

ZONA: ID | FOS: 0.6 | Nº Partida:

FOT: 1.2 | Nº Cuenta:

UBICACION

S/TITULO
Circ: 4
Secc: C
Manz: 2
Parc: 9b

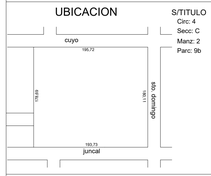

SUPERFICIES

TERRENO:	24.847,36 m2
SUP. CUB. A CONSTRUIR	63.179,05 m2
SUP. SEMICUB. A CONSTRUIR	4.167,35 m2
SUP. TOTAL	67.346,40 m2
SUP. PILETA A CONSTRUIR	490,39 m2
SUP. LIBRE	14.868,58 m2

DE PROYECTO

FOS: 0.40 | FOT: 1.56

PROPIETARIO:

LA APROBACION DE LOS PLANOS NO IMPLICA LA HABILITACION DE LA FINCA O LOCAL.

AGUA	SI	NO	CLOACAS	SI	NO
A.Y.S.A. S.A.					

Nombre y Apellido: KEMPA S.A
DOMICILIO.: Maipú 509 - 4°

PROFESIONAL:

Tarea Profesional: Proy.
Nombre y Apellido: Arq. Rodrigo Hernan Grassi
DOMICILIO: Juramento 2059
MAT. C.A.P.B.A. : 21418

PROYECTO

CONFORME:
FECHA:

REGISTRO FIRMAS

CONFORME:
FECHA:

MUNICIPALIDAD